Bonjour,

Et voila, à mon tour de te préparer un petit programme journalier!
Les durées sont à titre indicatif.
J'ai mis des activités pour la récréation en fin de programme.

LUNDI 23 MARS 2020

- **Préparer la feuille du jour:** écrire la date

- **COPIE** (5 minutes)

→ Ecrire Copie en titre puis lire et discuter autour du proverbe suivant:

→ « Chaumière où l'ont rit vaut mieux que palais où l'on pleure. »
Proverbe chinois.

→ Copier.

- **DICTEE** (15 minutes)

→ Ecrire Dictée en titre.

→ Le parent dicte la liste de mots invariable 19 et choisit d'autres mots dans les listes précédentes (au choix) pour arriver à un total de 10 mots. Sauter des lignes.

→ Corriger en vert.

- **VOCABULAIRE** (30 minutes)

→ Ecrire Vocabulaire en titre.

→ Regarder la vidéo « Les registres de langue » https://www.reseau-canope.fr/lesfondamentaux/discipline/langue-francaise/vocabulaire/les-relations-de-sens-entre-les-mots/les-registres-de-langue.html

→ Lire la BD en page 3

Lis les bulles puis classe les synonymes (= mots de sens proches) de « beau » et « moche » en fonction de leur registre de langue: ☺souteneu/courant ☹familier 😐vulgaire
Présenter comme ceci sur la feuille du jour:

BEAU:
☺ →
😐 →
☹ →

MOCHE
☺ →
😐 →
☹ →

Corriger en vert avec le leçon sur les arts (cahier de leçons de français)

- **CALCUL MENTAL** (10 minutes)

→ Jeu sur calcul@tice : https://calculatice.ac-lille.fr/spip.php?rubrique2
math briques (chercher dans la deuxième colonne), choisir son niveau de difficulté (1 à 4).

- **GEOMETRIE** (30 minutes)

→ Prendre la feuille du jeu du portrait des quadrilatères (exercices déjà faits normalement).
→ Corriger sa feuille avec la correction en dernière page, comprendre pourquoi on s'est trompé.
→ Regarder les courtes vidéos:

Les propriétés du carré: https://www.reseau-canope.fr/lesfondamentaux/discipline/mathematiques/geometrie-du-plan/carres/les-proprietes-du-carre.html

Reconnaitre un rectangle: https://www.reseau-canope.fr/lesfondamentaux/discipline/mathematiques/geometrie-du-plan/rectangles/reconnaitre-le-rectangle.html

Reconnaitre un losange: https://www.reseau-canope.fr/lesfondamentaux/discipline/mathematiques/geometrie-du-plan/le-losange/reconnaitre-le-losange.html

→ Recopier sur la feuille du jour (en respectant la présentation):

Géométrie

Un carré possède quatre angles droits et quatre côtés égaux.
Un rectangle possède 4 angles droits et ses côtés opposés sont égaux.
Un losange ne possède pas d'angle droit, il a quatre côtés égaux.

- **MESURES** (10 minutes)

→ Revoir la lecture de l'heure avec le jeu :https://www.lumni.fr/jeu/apprendre-a-lire-l-heure

Choisir son niveau (pour ceux qui savent bien lire l'heure, choisir niveau 3)

- **SCIENCES** (10 minutes)

→ Relire la leçon sur l'électricité, seulement ce qui est surligné.
→ Regarder la courte vidéo:

https://www.reseau-canope.fr/lesfondamentaux/discipline/sciences/technologie/les-risques-electriques/un-circuit-electrique-simple-episode-n1.html

- **MUSIQUE**

→ Revoir les chants

« Cool Raoul » https://www.youtube.com/watch?v=tNRjueJeYkc

« Le lion est mort ce soir » https://www.youtube.com/watch?v=1ZMyO0UsoOA

« Toi et moi » https://www.youtube.com/watch?time_continue=8&v=CpX-ovoUyc4&feature=emb_logo

- **RECREATION**

→ Conte à écouter : https://www.iletaitunehistoire.com/genres/contes-et-legendes/lire/biblidcon_057#ecouter
→ Origami tête de chien: https://www.youtube.com/watch?v=50_xOrTjmZQ

BRAVO POUR TON TRAVAIL!

VOCABULAIRE

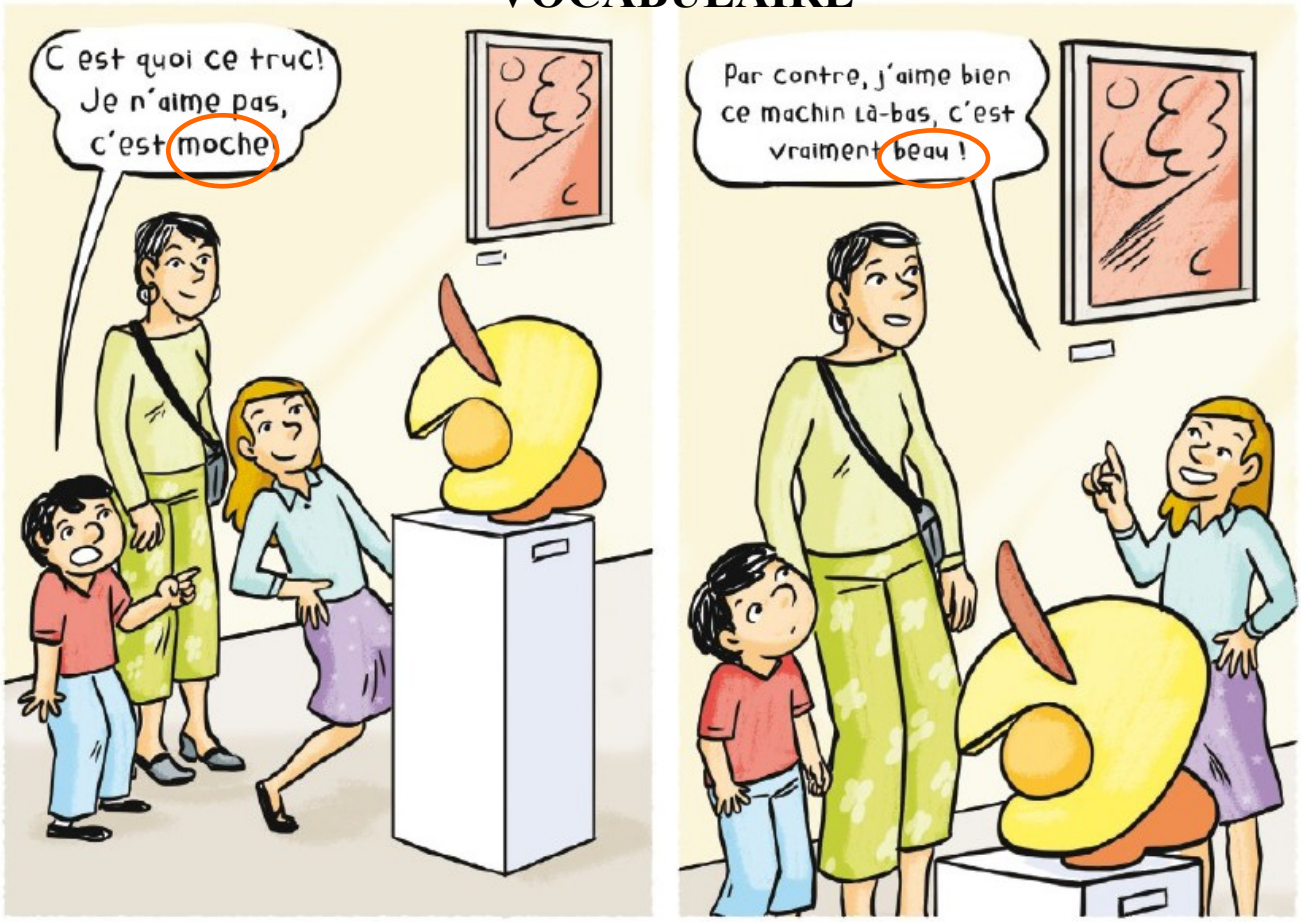

moche	joli	splendide	inesthétique
chouette	affreux	horrible	magnifique
disgracieux	esthétique	vilain	superbe
génial	laid		hideux

CORRECTION GEOMETRIE

Ecris les numéros ou lettres des cortes correspondantes.

3. Retrouver toutes les propriétés qui correspondent à ces quadrilatères :

- Le rectangle (carte A) : 3 et 8
- Le carré (carte B) : 3 et 5
- Le losange (carte D) : 5 et 7
- Le quadrilatère quelconque n°3 (carte G) : 4 et 7

4. Retrouver les quadrilatères qui correspondent à ses propriétés :

- Ce quadrilatère a un seul angle droit (carte 1) : F
- Ce quadrilatère n'a pas d'angle droit (carte 7) : D, E et G
- Ce quadrilatère a tous ses cotés de longueur différente (carte 6) : C, E , F ,H
- Ce quadrilatère a deux angles droits exactement (carte 2) : C et H