

MON ENFANT ENTRE À L'ÉCOLE MATERNELLE DU SIVOM À LASSERRE-PRADÈRE

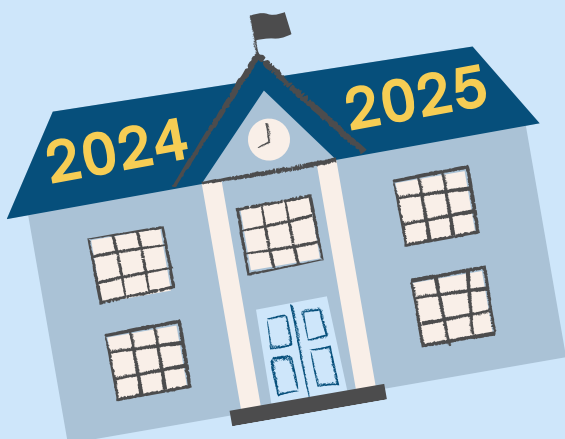

LANCEMENT DES INSCRIPTIONS À L'ÉCOLE MATERNELLE



Mon enfant est né en 2021

Je contacte

la mairie de mon village

la directrice de l'école maternelle

Mme Sévillano Goudoumé - 05 61 07 25 24

le service animation du Sivom

05 61 30 03 28 / inscription.fact@sivom-save.fr

PROJET DE DÉCOUVERTE DE L'ÉCOLE MATERNELLE

Un programme d'adaptation pour accompagner enfants et parents dans cette nouvelle étape vous sera proposé au printemps 2024.

> Découverte de l'accueil *périscolaire* et de la *cantine* du sivom

> *Temps d'échanges* autour de vos interrogations

> *Immersion* en classe

> *Visite* de l'école

Gratuit
Ouvert à tous

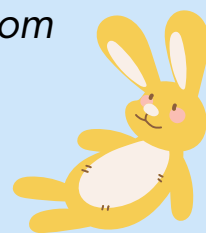

Je suis intéressé(e)

Je contacte

avant 5/04/2024

la référente familles de la Maison

des habitants de la vallée de la Save

Mme ZOLUBAK - 06 71 22 79 58

