Quoi de neuf ?

octobre 2019

Loïc nous présente un bracelet avec des pierres précieuses œil de tigre (sert à protéger) qu'il a acheté à la mer à Roche Longue près du Cap d'Agde (littoral Méditerranéen) pendant les vacances. Il a visité le port, fait les marchés. Il était dans un mobile home.

Sous l'Empire Romain, la **pierre oeil de tigre** était utilisée par les guerriers et soldats pour se protéger lors des batailles. Elle sert aussi à repousser les sortilèges et chasser les mauvais esprits.

Noah nous présente un livre qui l'a impressionné : « le livre de l'aquarium de La Rochelle ». Nous observons des photos de la rascasse volante, mâchoires de requins (quand un requin taureau mord un homme la pression est de 3 tonnes !), tortues marines. Des requins comme le requin baleine sont menacés d'extinction (il n'y en a presque plus, en voie de disparition).

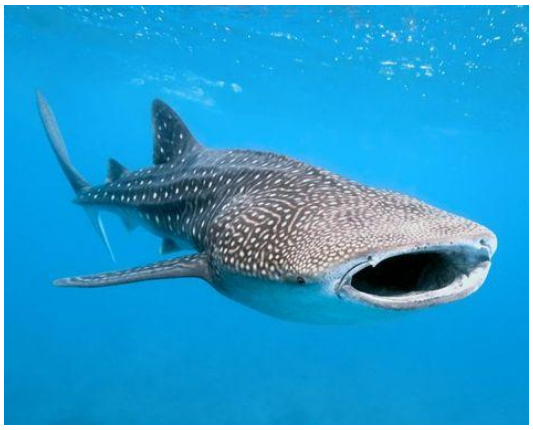

Nathan nous a parlé de son voyage d'un week-end à New-York. Il a pris l'avion. Nathan s'est baigné dans des thermes dont les bassins avaient pour thème les quatre saisons. Il a testé les quatre. Il est aussi monté en haut de la statue de la liberté, en prenant un ascenseur. New-York se situe aux Etats-Unis.

Sophie a apporté des pierres précieuses du pays basque :
une agathe bleue, une heliotrope ou calcédoine verte ou jaspe sanguin, un œil de faucon,

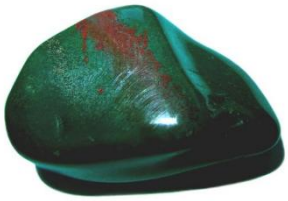

un œil de tigre, la labradorite, la fluorite, la pyrite, la kyanite , la citrine.

On dit que les pierres précieuses apportent certains bénéfices : concentration, joie, énergie ...Sophie les collectionne car elle les trouve jolies, parce qu'elles protègent. Il faut les recharger de différentes façons.

Cyliana nous parle aujourd'hui du système de monnaie fictive créée en classe l'an dernier pour le respect des règles de vie. Cette proposition de fonctionnement a été adoptée au précédent conseil de classe. Nous allons devoir choisir un nom et un symbole représentant notre monnaie fictive. Ensuite il faudra décider des pénalités pour chaque règle de vie non respectée et des récompenses pour les bonnes actions.

Noah nous a raconté son match de rugby samedi sur le terrain d'honneur du stade toulousain. Son équipe, Rieumes, a joué contre Balma, ils ont gagné 4 à 2. Après le match, sa maman lui a acheté une gourde et un ballon portant le logo du stade toulousain. Noah nous présente le logo du stade toulousain. Ensuite ils ont assisté au match Stade toulousain contre Section paloise.

Lucie fait aujourd'hui la lecture d'un extrait de la bande dessinée *Les cahiers d'Esther* (L'histoire de mes 10 ans) de Riad Sattouf.
Le protagoniste, Esther, parle de sa vie, son école, son frère. Dans le passage que Lucie nous lit, Esther parle de son amoureux.

Julien nous présente des pierres ramassées à Rocamadour et en Dordogne dans des grottes. Des quartz. Il nous raconte la visite du gouffre de Tourtoirac creusé par les pluies. L'eau du gouffre était potable mais salée. Julien explique que les stalagmites montent et les stalactites tombent.

Ethan et Cyliana ont passé du temps à s'entrainer pour nous faire écouter aujourd'hui quelques morceaux de « pianote ». Ils nous présentent une mélodie qu'ils ont composée et une autre qu'ils ont apprise l'an dernier.

Loïc nous montre le calcita (calcite). Sa maman lui a offert cette pierre verte qui vient du Mexique quand il était à St Tropez (une ville qui se trouve près de la mer Méditerranée, littoral où l'on peut trouver du sable, des cailloux, des roches).

Julien nous présente les robots qu'il a fabriqués à sa maison avec du carton, du scotch et de la colle.

Loïc nous parle de la course qu'il a faite en VTT à côté du stade du Fousseret. Il a fini deuxième sur 10 participants. Il y avait des bosses, des montées, des descentes. C'était difficile, certains sont tombés.

Soa a apporté une épée qu'il a acquise à la Cité de Carcassonne. C'est une cité médiévale dont les origines remontent à la période Gallo-Romaine. « C'est très grand, c'est construit avec des châteaux en pierre ». En effet, la cité comprend un château, une basilique et cinquante-deux tours le long de ses remparts ! Soa est monté tout en haut du château et a vu un spectacle de chevaliers qui combattaient avec des épées et des protections (côte de maille + armure).