

UPE2A

Unité Pédagogique pour les Elèves Allophones nouvellement Arrivés

Elèves du CP au CM2
scolarisés en France depuis moins d'un an
dont la langue maternelle n'est pas le français

Nos missions

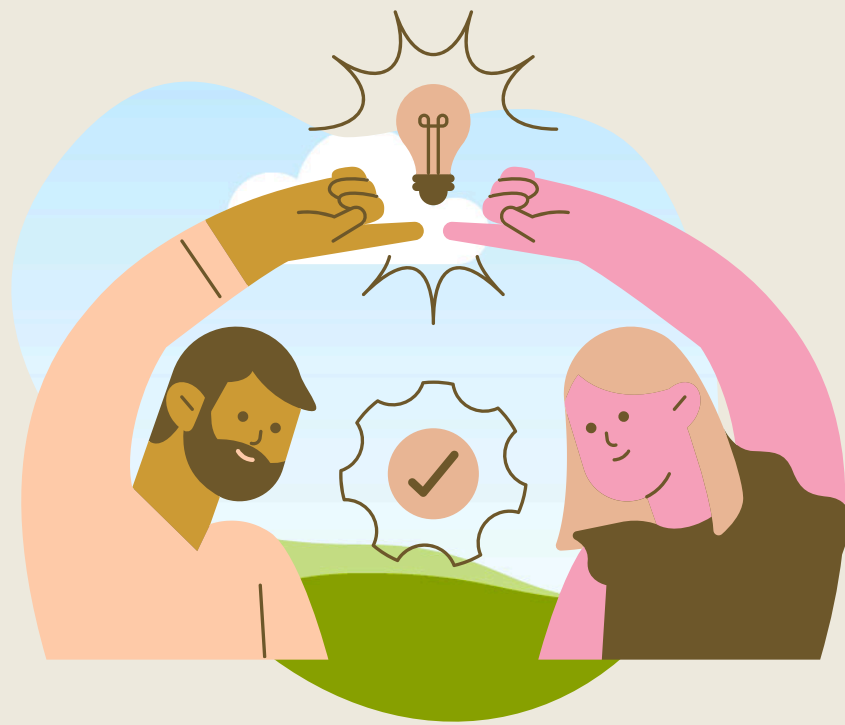

Evaluer

les élèves dans leur langue
d'origine pour connaître leur
niveau scolaire



Aider

les collègues pour l'accueil de
ces élèves en fournissant des
outils (numériques et autres)
+ rédaction PPRE allophones

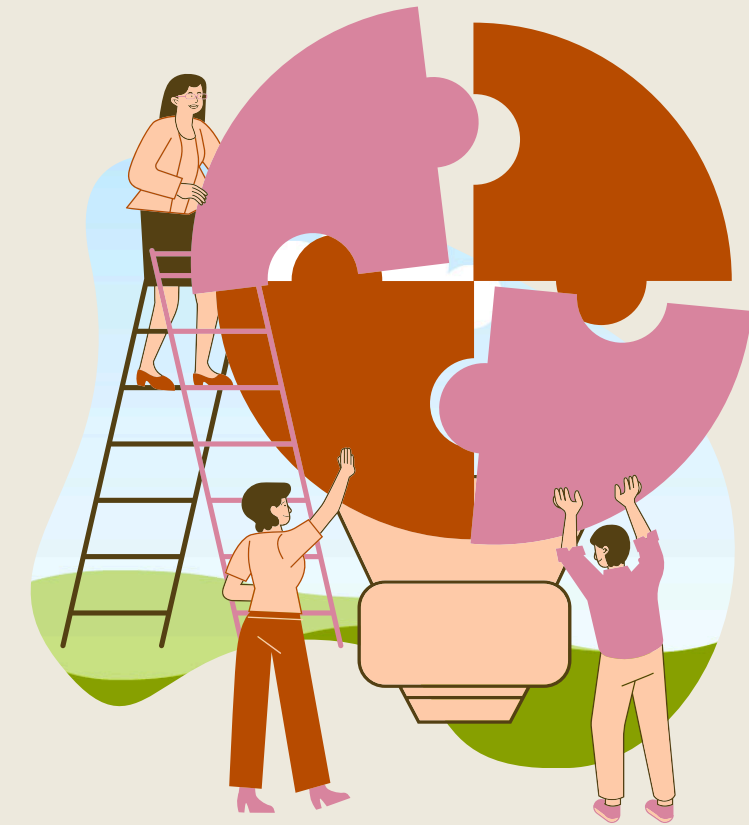

Prendre en charge

ces élèves à besoins
particuliers

Pour les directrices- directeurs, ça veut dire ...

- A l'inscription, recueillir un maximum d'informations : scolarisation antérieure, parcours migratoire, AS/référent/...

- Envoyer la fiche EANA

Attention : inscription par défaut dans sa classe d'âge sauf si jamais scolarisé antérieurement

- Nous contacter dès l'arrivée de l'enfant



ECOLE: → → → → → → → ANNEE SCOLAIRE: 2024/2025

RNE:

Complément d'information pour l'accueil d'un EANA

EANA: Elève Allophone Nouvellement Arrivé

<u>NOM</u> :	<u>PRENOM</u> :	<u>SEXE</u> : F.....M		
<u>Fratie</u> : ¶				
<u>Pays d'origine</u> :		<u>Date de naissance</u> : ¶		
<u>Date de 1ère scolarisation en France</u> : ¶		<u>Date d'inscription à l'école</u> : ¶		
<u>Classe d'inscription</u> : CP...CE1...CE2...CM1...CM2 ¶		<u>Enseignant</u> : ¶		
<u>Famille</u> : coordonnées (langues parlées) + coordonnées personne(s) ressource(s) ¶ <u>Père</u> :tél:langue(s) parlée(s): ¶ <u>Mère</u> :tél:langue(s) parlée(s): ¶ <u>Personne ressource</u> :tél: ¶				
<u>LANGUES PARLÉES OU COMPRIS</u> : ¶		<u>LANGUES DE SCOLARISATION</u> ¶		
¶ ¶ ¶ ¶		¶		
<u>Scolarisation antérieure dans pays d'origine</u> ¶				
<u>Année</u> ¶	2024/2025 ¶	2023/2024 ¶	2022/2023 ¶	2021/2022 ¶
<u>Niveau</u> ¶	¶	¶	¶	¶
<u>Scol. Régulière</u> ¶	Oui.....non ¶	Oui.....non ¶	Oui.....non ¶	Oui.....non ¶
<u>Autres renseignements importants</u> : (vigilance médicale)				

disponible sur le site de la circo

Contacts

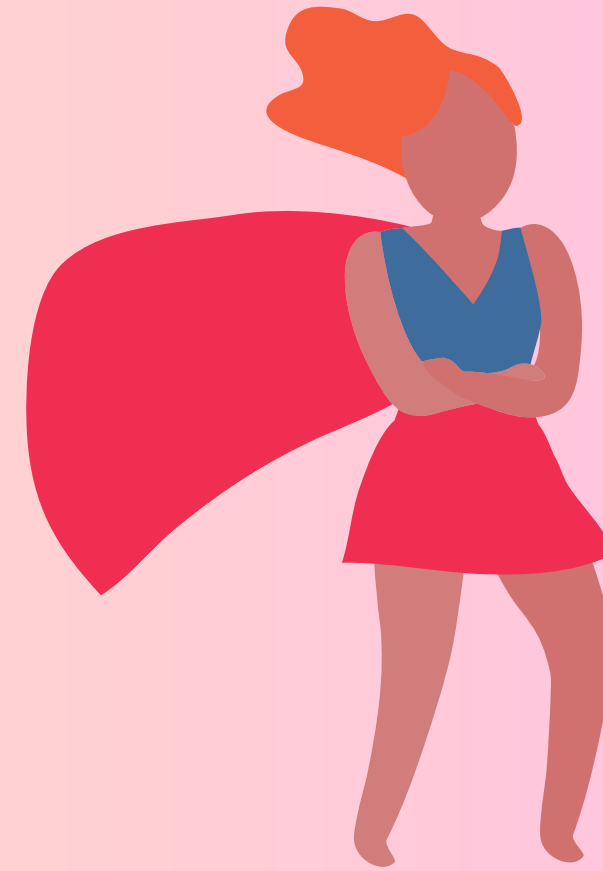

Cécile PLASSAT

06 18 01 83 08

Cecile.Plassat@ac-toulouse.fr

upe2a.sud@ac-toulouse.fr

HG 13 et 25



Magali PINCHON

06 67 03 00 92

Magali.Pinchon@ac-toulouse.fr

upe2a.sud2@ac-toulouse.fr

HG 12 et 13