Défi n° 2

Objectif : ramène l'araignée (attention à son sens) dans sa toile en récoltant les masques :

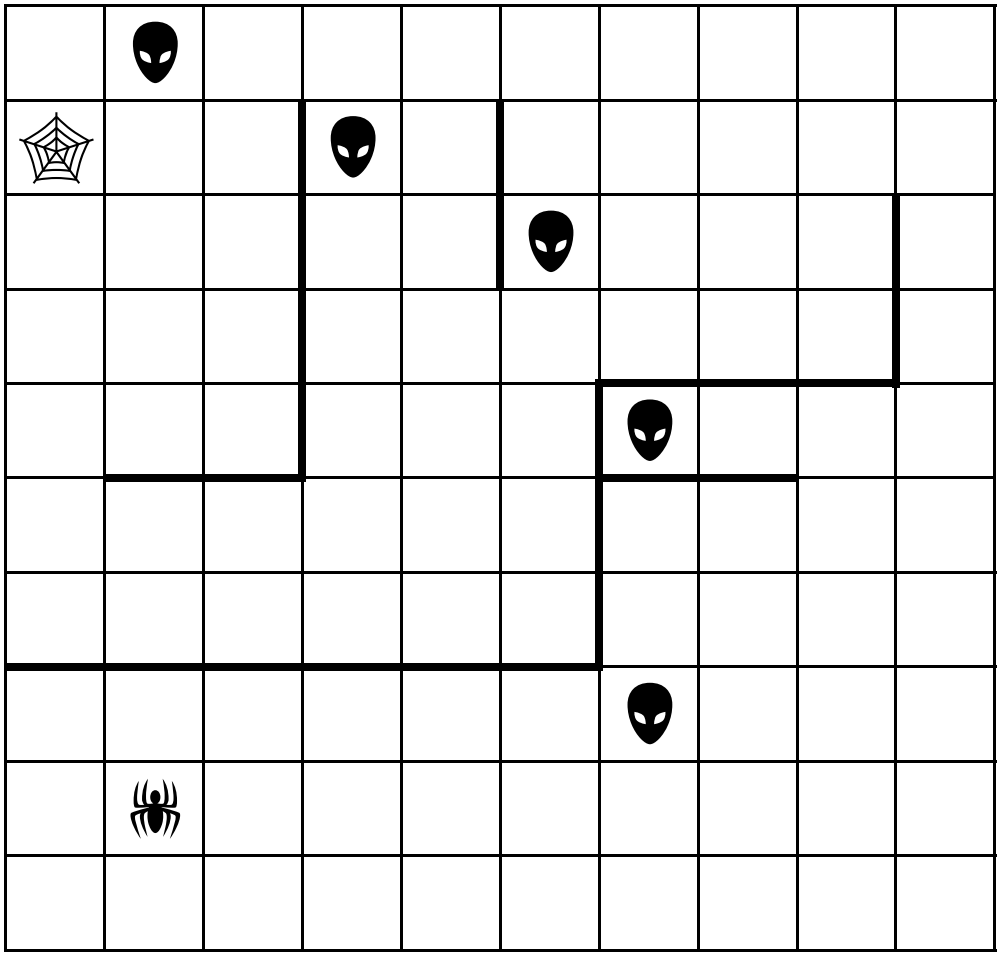

Coder le déplacement (A = avancer, R = reculer, G = ¼ de tour à gauche, D = ¼ de tour à droite) :

Attention aux murs !!!