

Créer un compte de messagerie avec Thunderbird

1. Si Thunderbird est déjà installé sur votre PC, cliquez sur "Outils", "Paramètres des comptes", "Gestion des comptes", "Ajouter un compte de messagerie". Vous arrivez à l'étape 3.

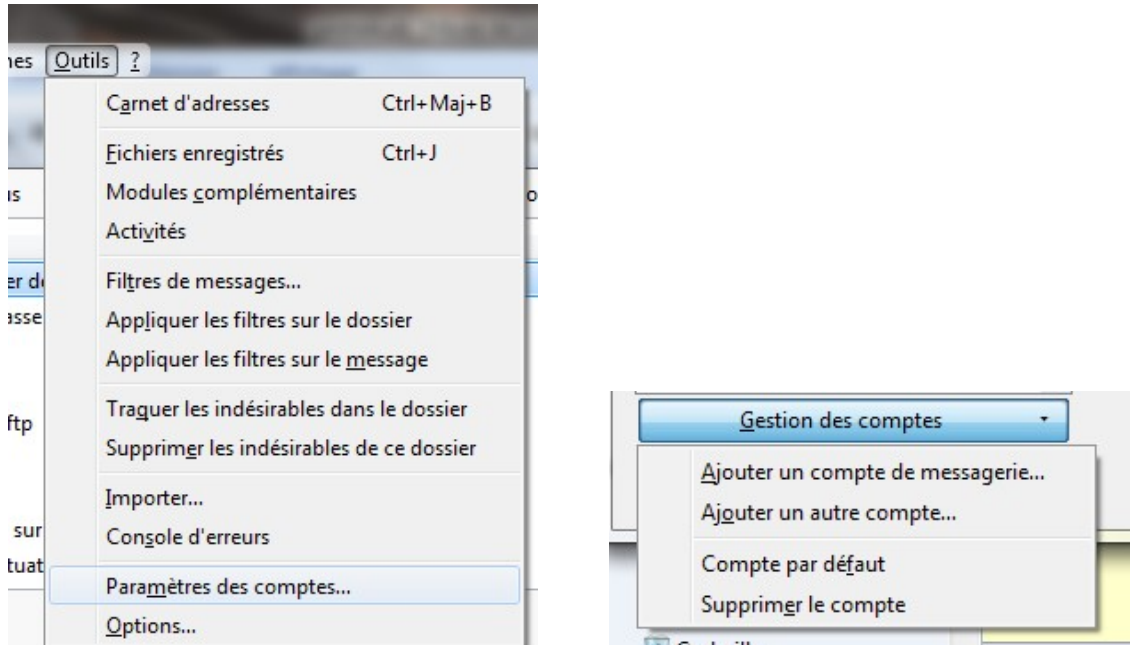

2. Si vous venez d'installer Thunderbird, la fenêtre suivante s'ouvre automatiquement au premier démarrage :

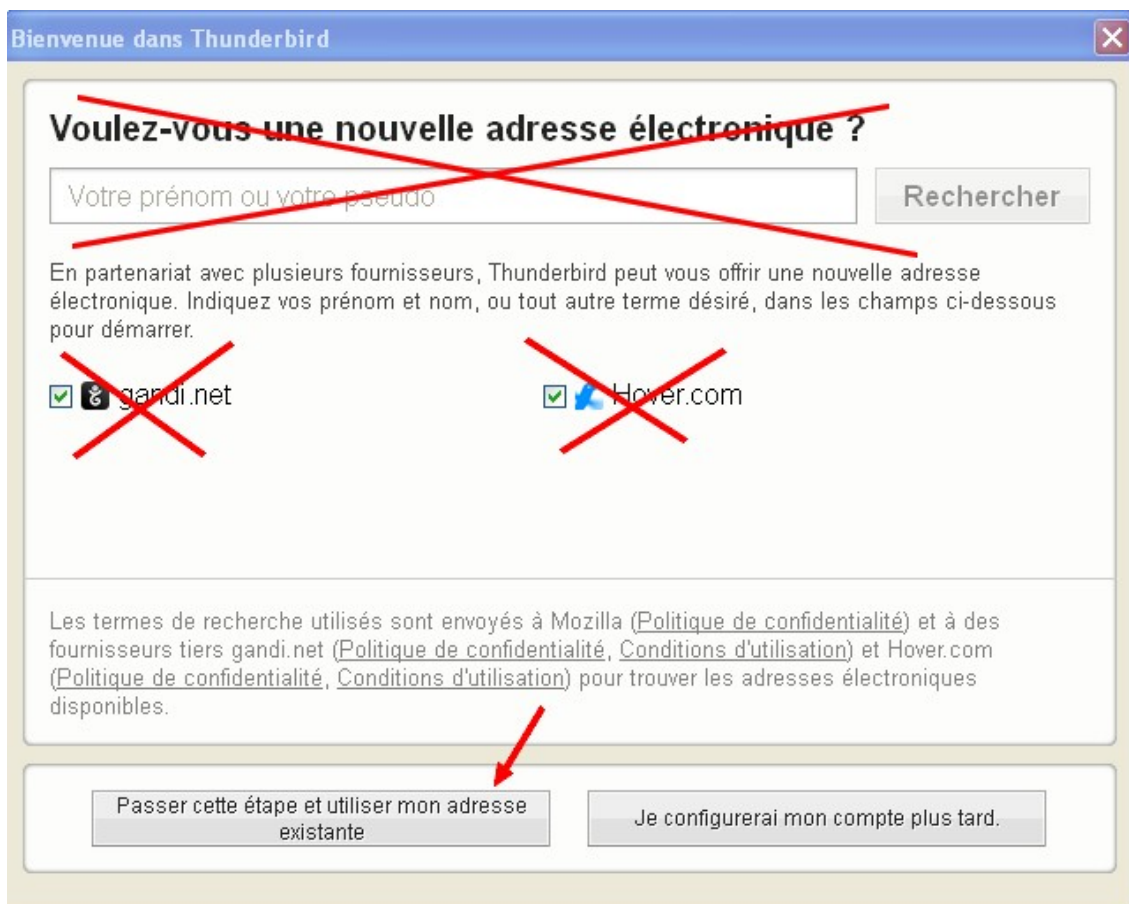

3. Saisissez les informations :

Création d'un compte courrier

Vos nom et prénom : Votre nom, tel qu'il s'affichera

Adresse électronique :

Mot de passe :

Retenir le mot de passe

Cliquez sur "Continuer, puis tout de suite sur "Configuration manuelle", vous gagnerez du temps.

Obtenir un nouveau compte

Continuer Annuler

4. Saisissez les paramètres de votre adresse, exactement comme sur le modèle ci-dessous (***pensez à corriger l'identifiant, ce n'est pas celui qui s'affiche par défaut***):

	Nom d'hôte du serveur	Port	SSL	Authentification
Serveur entrant : POP3	messaging.ac-toulouse.fr	995	SSL/TLS	Mot de passe normal
Serveur sortant : SMTP	messaging.ac-toulouse.fr	465	SSL/TLS	Mot de passe normal
Identifiant : Serveur entrant :	<input type="text"/>			Serveur sortant : <input type="text"/>

5. Créez le compte.

6. Reportez-vous à la fiche : "**Paramétrer compte Thunderbird**", puis à la fiche "**Paramétrer Thunderbird**" si c'est votre premier compte.